

La producción agraria sufre los efectos de la **emergencia climática**, y es también una de sus causas principales

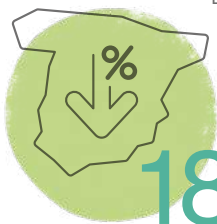

En el Sector agrario el **compromiso de España** es **reducir** para 2030 un **18%** las emisiones respecto a 2005



La producción agraria es la **responsable de un**



**11%** de las **emisiones de gases de efecto invernadero** en la UE

## Emisiones de gases de efecto invernadero procedentes de la producción agraria por fuente en 2015

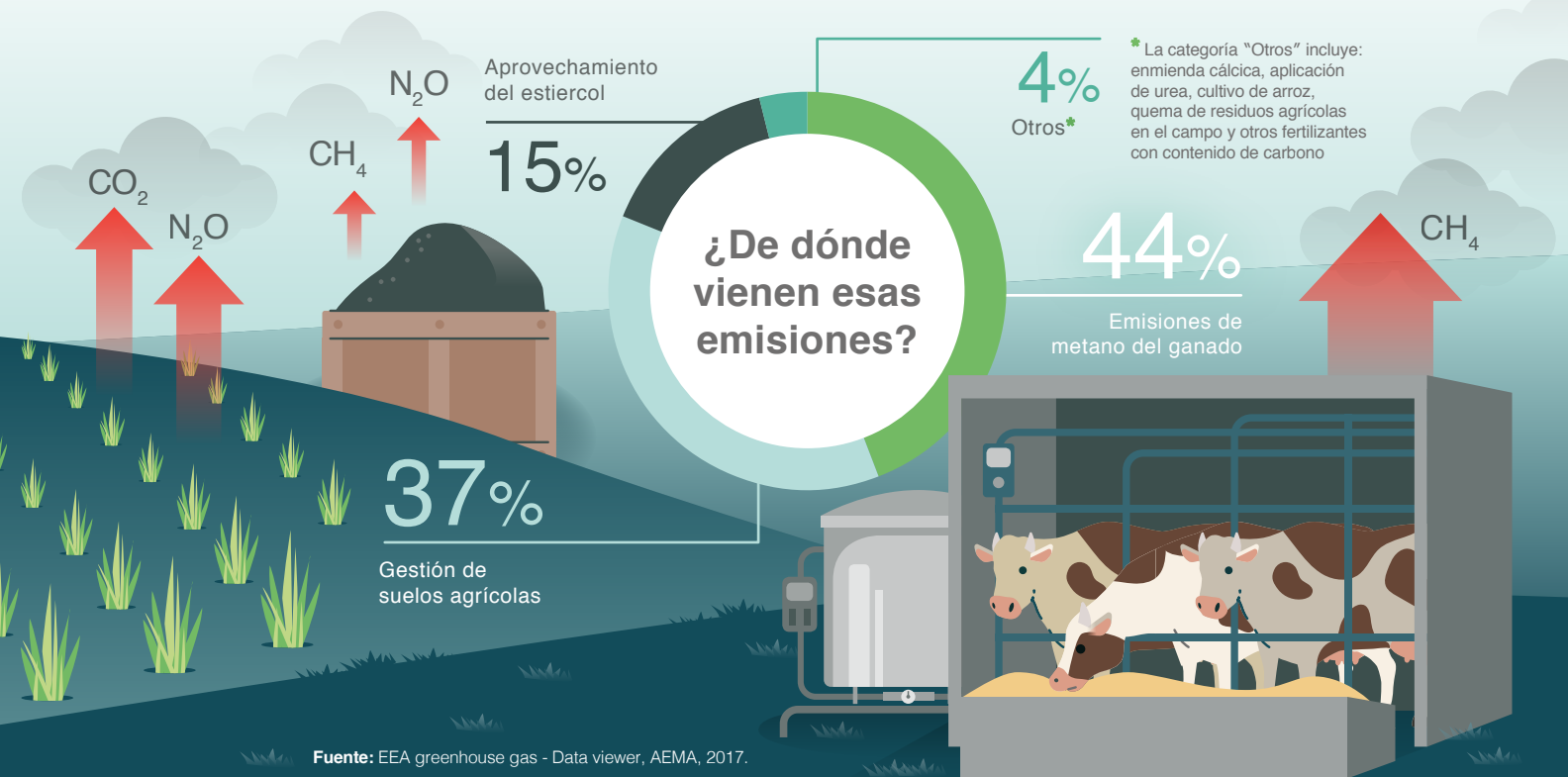

Fuente: EEA greenhouse gas - Data viewer, AEMA, 2017.

## El presupuesto de la Política Agraria Común es clave en la lucha contra el cambio climático

Pero se ha **sobreestimado** enormemente la **contribución de la PAC** a la acción por el clima



**33.000 millones** en el periodo 2014-2020, casi **un tercio menos** del cálculo de la Comisión Europea

## ¿Cómo puede ayudar la nueva Política Agraria Común?

**Hay que transformar la PAC** para convertirla en un instrumento útil para afrontar la emergencia climática y contribuir a la acción por el clima de la UE: es parte del problema, pero **debe ser parte de la solución.**

